

Instituția: UNIVERSITATEA CREȘTINĂ PARTIUM

Facultatea de Științe Economice

Departamentul de Economie

Domeniul de licență: Finanțe

Programul de studii (specializarea): Finanțe și Bănci

Angajarea absolvenților la un an de la absolvire

Studierea integrării studenților pe piața muncii este esențială pentru a înțelege provocările și oportunitățile cu care se confruntă tinerii la începutul carierei lor profesionale. Cercetările în acest domeniu pot identifica neconcordanțele dintre competențele dezvoltate în cadrul universitar și cerințele angajatorilor, oferind soluții pentru reducerea acestora. Analiza tranziției de la viața academică la cea profesională ajută universitățile să adapteze programele de studiu pentru a sprijini mai bine studenții. Deși rezultatele acestor cercetări pot ghida politicile publice și strategii educaționale care să faciliteze accesul tinerilor la locuri de muncă adecvate calificărilor lor, în România nu există o metodologie unitară privind acest aspect.

În cazul Universității Creștine Partium Centrul de Excelență și de Orientare în Carieră Partium a realizat o cercetare privind urmărirea inserției pe piața muncii a absolvenților programelor de licență și de master din Universitate prin aplicarea unui chestionar on-line pe platforma LimeSurvey, în perioada 1-15 noiembrie 2024. Această cercetare a vizat toți absolvenții specializării. Analiza vizează situația absolvenților pe piața muncii la 12 luni de la absolvire, totodată prezentăm anumite aspecte referitoare la statutul actual al absolvenților pe piața muncii. În cele ce urmează, vom prezenta aceste date la nivel de universitate și prin prisma programului de licență **Finanțe și Bănci**.

Din tabelul de mai jos reiese trendul angajării absolvenților de licență la un an de la absolvire. În cazul absolvenților **Finanțe și Bănci** situația arată în felul următor: cei mai mulți respondenți (29%) la 12 luni după absolvirea studiilor a lucrat într-un domeniu, care corespunde programului

Tabelul nr. 1. Situația pe piața muncii la 12 luni de la absolvire a programului de licență **Finanțe și Bănci**

Finante si banci	
Nu a trecut încă un an de la absolvire.	14,50%
Nu am avut loc de muncă.	12,90%
Am lucrat, într-un domeniu ce corespunde programului de licență.	29%
Am lucrat, dar NU în domeniul programului absolvit.	17,70%
Am făcut un masterat la UCP.	12,90%
Am făcut un masterat la o altă universitate.	0,00%
Am absolvit un program de masterat la UCP și am avut un loc de muncă în domeniul corespunzător studiilor de licență.	11,30%
Am absolvit un program de masterat la UCP și am avut un loc de muncă, dar NU în domeniul corespunzător studiilor de licență.	2%
Am absolvit un program de masterat la o altă universitate și am avut un loc de muncă în domeniul corespunzător studiilor de licență.	0%
Am absolvit un program de masterat la o altă universitate și am avut un loc de muncă, dar NU în domeniul corespunzător studiilor de licență.	0%

29

Sursă: date prelucrate pe baza cercetării UCP, 2024

Graficul de mai jos redă vizual procentul de angajabilitate la 12 luni după absolvire pe categorii. Absolvenții programului de licență **Finanțe și Bănci** în proporție de peste 46.70 % lucrează, aproape o treime dintre respondenți în domeniu. Universitatea Creștină Partium urmărește inserția studenților pe piața muncii, atât din punctul de vedere al obținerii statutului de angajat, dar contează extrem de mult și corespondența locului de muncă cu domeniul studiilor.

Graficul nr. 1. Situația pe piața muncii la 12 luni de la absolvire a programului de licență

Finanțe și Bănci

Finanțe și bănci

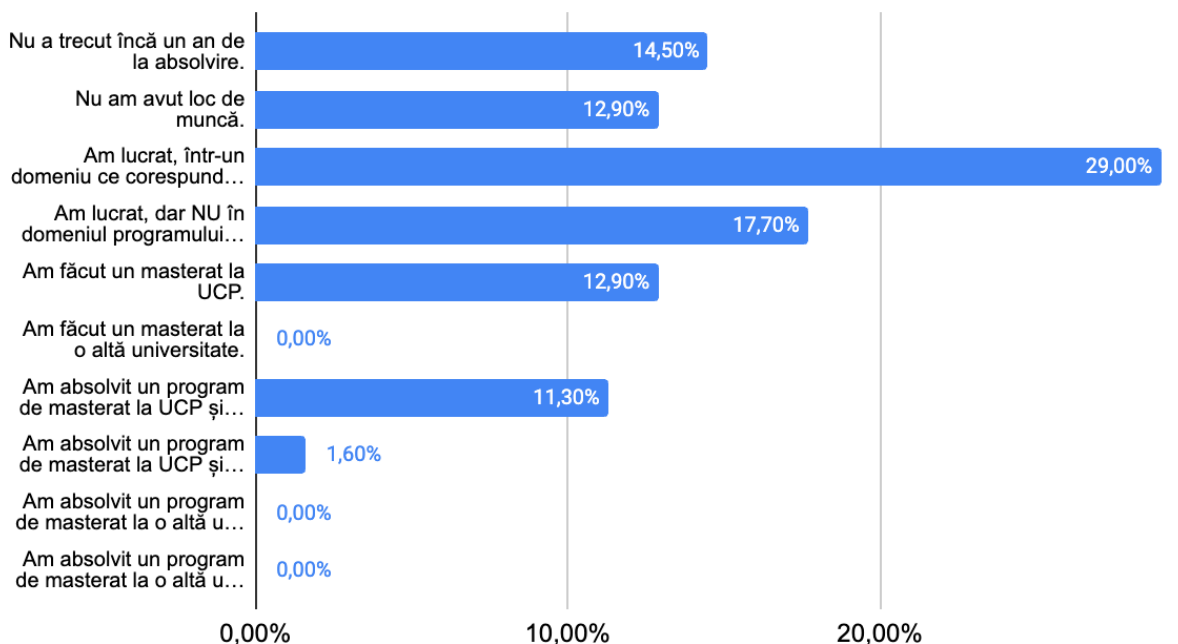

Sursă: date prelucrate pe baza cercetării UCP, 2024

Odată cu părăsirea sistemului educațional, tinerii aflați la primele locuri de muncă sau cei care parcurg diversele forme de pregătire continuă se confruntă cu problemele pieței muncii. Angajatorii puși în fața asimilării rezultatelor formării inițiale constată o serie de deficiențe privind o potrivire între calificări dobândite și competențe cerute. Aici menționăm, că în lumina datelor prezentate mai sus legitimitatea și nevoia programelor de licență nu se pun sub semnul întrebării, cu mențiunea, că eficacitatea și eficiența programelor trebuie analizate periodic, în vederea adaptării la situația existentă pe piața muncii; nu trebuie orientate în mod static doar către „ținte” delicate ale pieței muncii, ci trebuie orientate către grupuri și situații aflate în dinamica pieței muncii, care să conducă în final la unificarea coerentă și eficientă a politicilor indivizilor, a companiilor și a întregii societăți, politicile pieței muncii articulându-se în acest cadru generos. Reflectându-ne asupra situației actuale a absolvenților de licență din cadrul UCP în graficul de mai jos se reflectă sectorul locului de muncă actual. Aici se poate remarca, că în cazul

programului de licență Finanțe și Bănci majoritatea absolvenților se angajează în privat (84,2%), 10,5% în sectorul public, iar 5,3% în sectorul non-profit.

Graficul nr. 2. În ce sector este locul de muncă? (%)

Finanțe și bănci

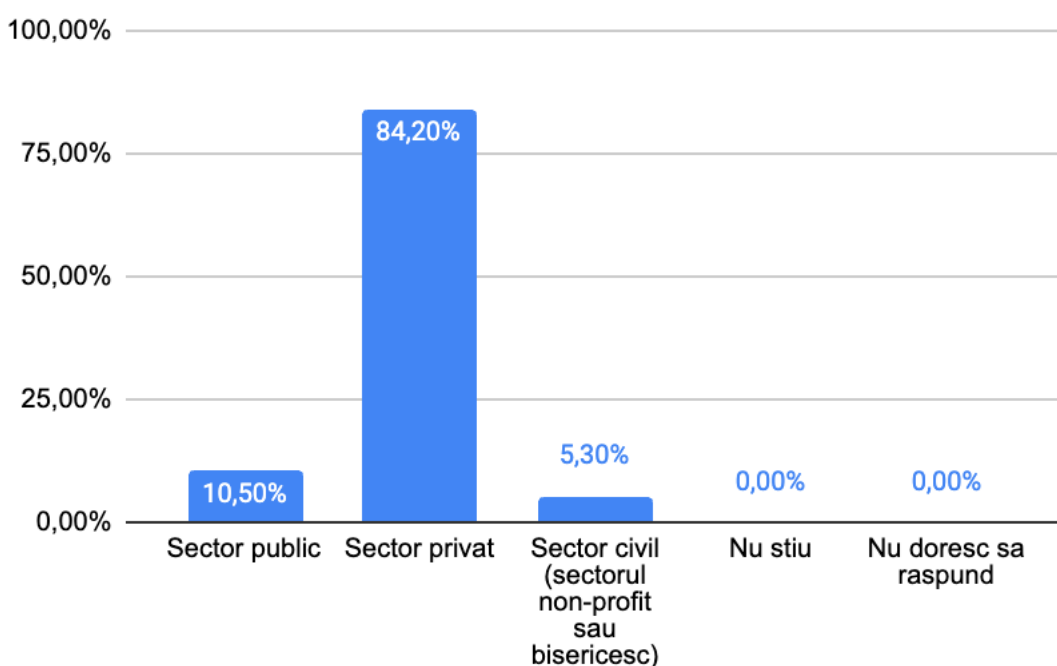

Sursă: date prelucrate pe baza cercetării UCP, 2024

Sursă: date prelucrate pe baza cercetării UCP, 2024

Absolvenții au fost rugați să aprecieze pe o scală de la 1 la 10 corespondența locului de muncă actual cu specializarea de licență pe care au absolvit. În graficul de mai jos se vede media statistică pe specializări.

Graficul nr. 3. Corspondența locului actual de muncă cu specializarea absolvită de licență (%)

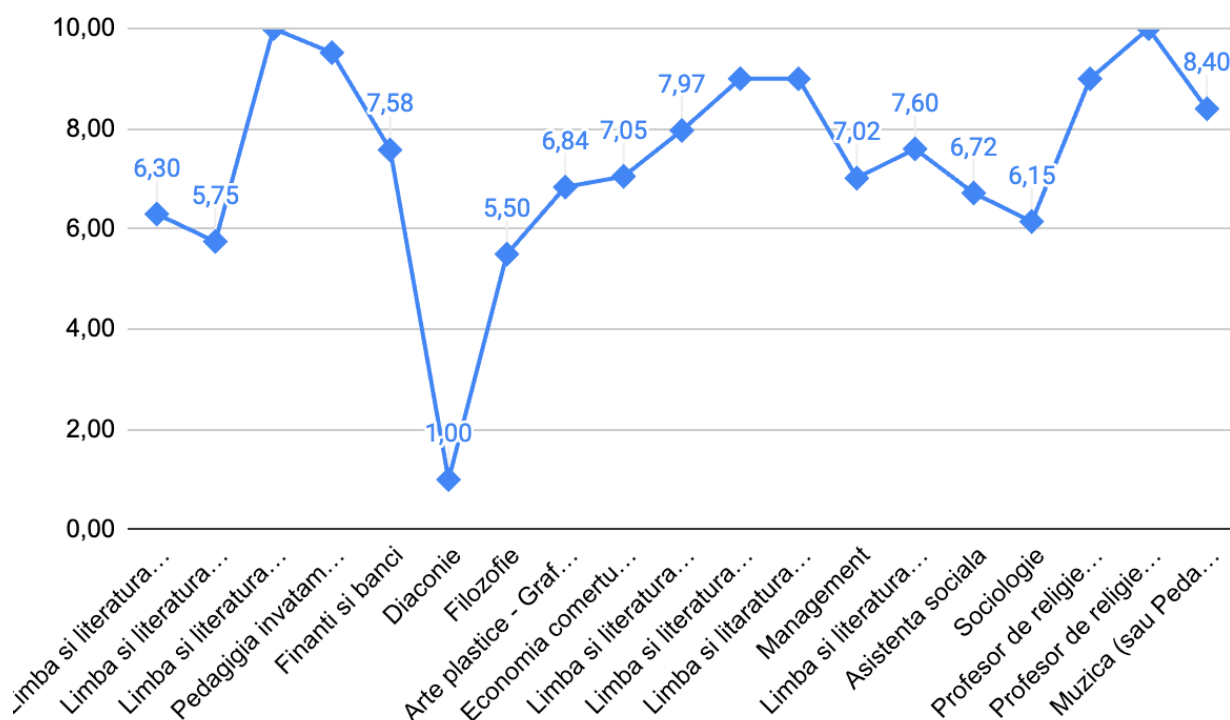

Sursă: date prelucrate pe baza cercetării UCP, 2024

Din grafic reiese, că majoritatea absolvenților specializării Finanțe și Bănci au locuri de muncă, care în proporție de 7.58% corespunde cu specializarea unde a absolvit.

Cercetarea situației absolvenților pe piața muncii este esențială pentru a evalua relevanța programelor de studii oferite de o universitate. Aceasta ajută la identificarea domeniilor care necesită adaptare pentru a răspunde cerințelor actuale ale pieței muncii. De asemenea, oferă o imagine clară asupra ratei de angajare, nivelului de salarizare și domeniilor în care absolvenții se regăsesc profesional. Datele obținute pot ghida universitățile în actualizarea curriculei și dezvoltarea unor parteneriate cu angajatorii. Astfel, universitatea poate îmbunătăți suportul acordat studenților și absolvenților pentru integrarea lor profesională. Aceste cercetări contribuie, de asemenea, la creșterea atractivității instituției pentru viitorii studenți.

Document de analiză elaborată de Centrul de Excelență și Orientare în Carieră Partium în colaborare cu Departamentul de Economie